

VÝKAZ DOSAVADNÍHO A NOVÉHO STAVU ÚDAJŮ KATASTRU NEMOVITOSTÍ

Dosavadní stav			Nový stav												
Označení pozemku parc. číslem	Výměra parcely		Druh pozemku Způsob využití	Označení pozemku parc. číslem	Výměra parcely		Druh pozemku Způsob využití	Typ stavby Způsob využití	Zpús. určení výměr	Porovnání se stavem evidence právních vztahů					
	ha	m ²			ha	m ²				Díl přechází z pozemku označeného v		Číslo listu vlastnictví	Výměra dílu		Označení dílu
										katastru nemovitostí	dřívější poz. evidenci		ha	m ²	
70/8	1	65	ostat. pl. silnice	70/8	5	28	ostat. pl. jiná plocha		0	70/8	126	1	41	f	
										889/1	126		93	c	
										889/1	126	2	90	h	
										889/5	126		4	m	
													5	28	
554/4	80	81	lesní poz.	554/4	78	65	lesní poz.		0	554/4	10001	78	65		
				554/11		4	ostat. pl. jiná plocha		0	554/4	10001		4		
				554/12		14	ostat. pl. ostat. komunikace		0	554/4	10001		14		
				554/13		2	ostat. pl. silnice		0	554/4	10001	1	98	j	
										554/5	10001		2	i	
													2	00	
554/5	7	87	ostat. pl. neplodná půda	554/5	7	85	ostat. pl. neplodná půda		0	554/5	10001	7	85		
555/1	86	84	travní p.	555/1	86	19	travní p.		0	555/1	179	86	19		
				555/3		65	ostat. pl. silnice		0	555/1	179		65		
653/5	1	85	zahrada	653/5		59	travní p.		0	653/5	10002		59		
				653/6		1	ostat. pl. silnice		0	653/5	10002	1	26		
657		2	orná půda	657		1	ostat. pl. silnice		0	657	161		2	celá	
										705/38	161	1	29	r	
													1	31	
659/2	11	13	zahrada	659/2	10	53	zahrada		0	659/2	395	10	53		
				659/8		60	ostat. pl. silnice		0	659/2	395		60		
659/5	2	54	zahrada	659/5	5	69	ostat. pl. silnice		0	659/5	126	2	54	celá	
										889/1	126	2	73	n	
										889/5	126		42	k	
													5	69	
659/7		67	zahrada	659/7		43	zahrada		0	659/7	397		43		
				659/9		15	ostat. pl. ostat. komunikace		0	659/7	397		15		
				659/10		9	ostat. pl. silnice		0	659/7	397		9		
705/38	6	69	orná půda	705/38	6	68	orná půda		0	705/38	161	6	68	16	
889/1	1	40	ostat. pl. silnice	889/1	1	01	ostat. pl. silnice		0	889/1	126	1	01	05	
				889/9		19	ostat. pl. silnice		0	70/8	126		3	d	
										889/1	126		19	05	
													19	08	
				889/10		1	ostat. pl. ostat. komunikace		0	70/8	126		21	e	
										889/1	126		34	g	
										889/1	126	1	11	b	
													1	66	
				889/11		39	ostat. pl. ostat. komunikace		0	889/1	126		33	q	
										889/5	126		6	l	
													39		
				889/12		4	travní p.		0	889/1	126		4	69	
				889/13		4	travní p.		0	889/1	126		4	15	
889/5	1	40	ostat. pl. silnice	889/5	4	18	lesní poz.		0	889/1	126	3	30	p	
										889/5	126		88	o	
													4	18	
	10	04	81		10	04	81								

Výkaz údajů o bonitovaných půdně ekologických jednotkách (BPEJ) k parcelám nového stavu

Parcelní číslo podle		Kód BPEJ	Výměra		BPEJ na dílu parcely	Parcelní číslo podle		Kód BPEJ	Výměra		BPEJ na dílu parcely
katastru nemovitosti	zjednodušené evidence		ha	m ²		katastru nemovitosti	zjednodušené evidence		ha	m ²	
555/1		72911	29	93	705/38		72911	5	10	16	
		74068	56	26			72914	1	20	09	
653/5		72911		59			76811		37	91	
659/2		72911	10	53	889/12		72911		4	69	
659/7		72911		43	889/13		72911		4	15	

GEOMETRICKÝ PLÁN pro rozdělení pozemků	Geometrický plán ověřil úředně oprávněný zeměměřický inženýr	Stejnopis ověřil úředně oprávněný zeměměřický inženýr:
	Jméno, příjmení: Ing. Petr Bořil	Jméno, příjmení: Ing. Petr Bořil
	Číslo položky seznamu úředně oprávněných zeměměřických inženýrů: 1592/96	Číslo položky seznamu úředně oprávněných zeměměřických inženýrů: 1592/96
	Dne: 21.10.2021 Číslo: 234/2021	Dne: 29.10.2021 Číslo: 240/2021
	Náležitosti a přesnosti odpovídá právním předpisům.	Tento stejnopis odpovídá geometrickému plánu v elektronické podobě uloženému v dokumentaci katastrálního úřadu.
Vyhotovitel: Geoset spol. s r. o. Dolní 183/30, Žďár nad Sázavou 1 Tel./fax: 566 830 370 www.geoset.cz	Katastrální úřad souhlasí s očíslováním parcel. KÚ pro Vysočinu KP Jihlava Ing. Dana Jonášová PGP-1382/2021-707 2021.10.27 09:24:20 CEST	Ověření stejnopisu geometrického plánu v listinné podobě. 
Číslo plánu: 548-79/2021 Okres: Jihlava Obec: Střítež Kat. území: Střítež u Jihlavy Mapový list: Jihlava 6-1/42; 6-1/44 Dosavadním vlastníkem pozemků byla poskytnuta možnost seznámit se v terénu s průběhem navrhovaných nových hranic, které byly označeny předepsaným způsobem.		

Souřadnice pro zápis do KN

Číslo bodu	Y	X	kk	Poznámka
55	665273.92	1123447.12	3	obrúbník
56	665272.37	1123445.94	3	obrúbník
57	665269.95	1123444.17	3	obrúbník
58	665267.39	1123442.62	3	obrúbník
59	665264.71	1123441.34	3	obrúbník
60	665261.95	1123440.19	3	obrúbník
61	665259.13	1123439.28	3	obrúbník
62	665257.20	1123438.75	3	obrúbník
63	665255.25	1123438.39	3	obrúbník
64	665253.24	1123438.12	3	obrúbník
65	665250.27	1123437.95	3	obrúbník
66	665246.34	1123437.99	3	obrúbník
67	665241.36	1123438.12	3	obrúbník
68	665237.66	1123438.16	8	obrúbník
69	665235.34	1123438.14	3	obrúbník
70	665232.09	1123437.94	8	obrúbník
71	665230.38	1123437.72	3	obrúbník
72	665228.45	1123437.39	3	obrúbník
73	665226.19	1123436.88	3	obrúbník
74	665260.59	1123431.41	8	kraj asfaltu
75	665256.15	1123430.61	3	kraj asfaltu
76	665252.03	1123430.09	3	kraj asfaltu
77	665240.59	1123429.44	3	kraj asfaltu
78	665233.38	1123428.97	3	kraj asfaltu
85	665225.17	1123436.62	3	obrúbník
86	665223.34	1123435.99	3	obrúbník
87	665221.49	1123435.29	3	obrúbník
88	665218.55	1123434.08	3	obrúbník
89	665216.74	1123433.09	3	obrúbník
90	665215.04	1123432.16	3	obrúbník
91	665213.41	1123431.01	3	obrúbník
92	665211.85	1123429.79	3	obrúbník
93	665210.54	1123428.66	8	obrúbník
94	665208.09	1123426.48	3	obrúbník
95	665206.63	1123425.11	3	obrúbník
96	665205.26	1123423.75	3	obrúbník
97	665203.86	1123422.29	3	obrúbník
98	665202.33	1123420.47	3	obrúbník
99	665203.36	1123419.26	3	obrúbník
100	665205.16	1123421.42	3	obrúbník
101	665206.52	1123422.86	3	obrúbník
102	665208.31	1123424.63	8	obrúbník
103	665210.87	1123426.98	3	obrúbník
104	665213.14	1123428.90	3	obrúbník
105	665215.56	1123430.66	3	obrúbník
106	665218.16	1123432.13	3	obrúbník
107	665220.88	1123433.40	3	obrúbník
108	665223.65	1123434.47	3	obrúbník
109	665225.51	1123435.11	3	obrúbník
110	665227.87	1123427.85	3	kraj asfaltu
111	665223.63	1123426.45	3	kraj asfaltu
112	665220.72	1123424.80	8	kraj asfaltu
113	665214.54	1123420.51	3	kraj asfaltu
114	665209.42	1123415.28	3	kraj asfaltu
115	665204.97	1123410.21	3	kraj asfaltu
116	665201.69	1123405.34	3	kraj asfaltu
117	665196.68	1123396.80	3	kraj asfaltu
119	665193.67	1123389.40	3	dočasně kolík - bod ohrožen stavební činností
132	665191.12	1123400.04	8	kraj asfaltu
133	665195.37	1123407.43	3	kraj asfaltu
134	665197.88	1123411.65	3	kraj asfaltu
135	665199.11	1123413.45	3	kraj asfaltu
136	665202.99	1123418.77	8	kraj asfaltu
150	665170.46	1123315.61	3	dočasně kolík - bod ohrožen zemědělskou činností
152	665168.88	1123312.42	3	dočasně kolík - bod ohrožen zemědělskou činností
155	665154.72	1123288.55	3	dočasně kolík - bod ohrožen zemědělskou činností
157	665138.51	1123260.97	3	dočasně kolík - bod ohrožen zemědělskou činností
158	665125.77	1123241.01	3	dočasně kolík - bod ohrožen zemědělskou činností
163	665144.98	1123293.10	8	dočasně kolík - bod ohrožen zemědělskou činností
166	665160.30	1123322.24	3	dočasně kolík - bod ohrožen zemědělskou činností
187	665111.16	1123216.40	8	dočasně kolík - bod ohrožen zemědělskou činností
189	665093.84	1123188.13	3	dočasně kolík - bod ohrožen zemědělskou činností
190	665084.38	1123173.67	8	dočasně kolík - bod ohrožen zemědělskou činností

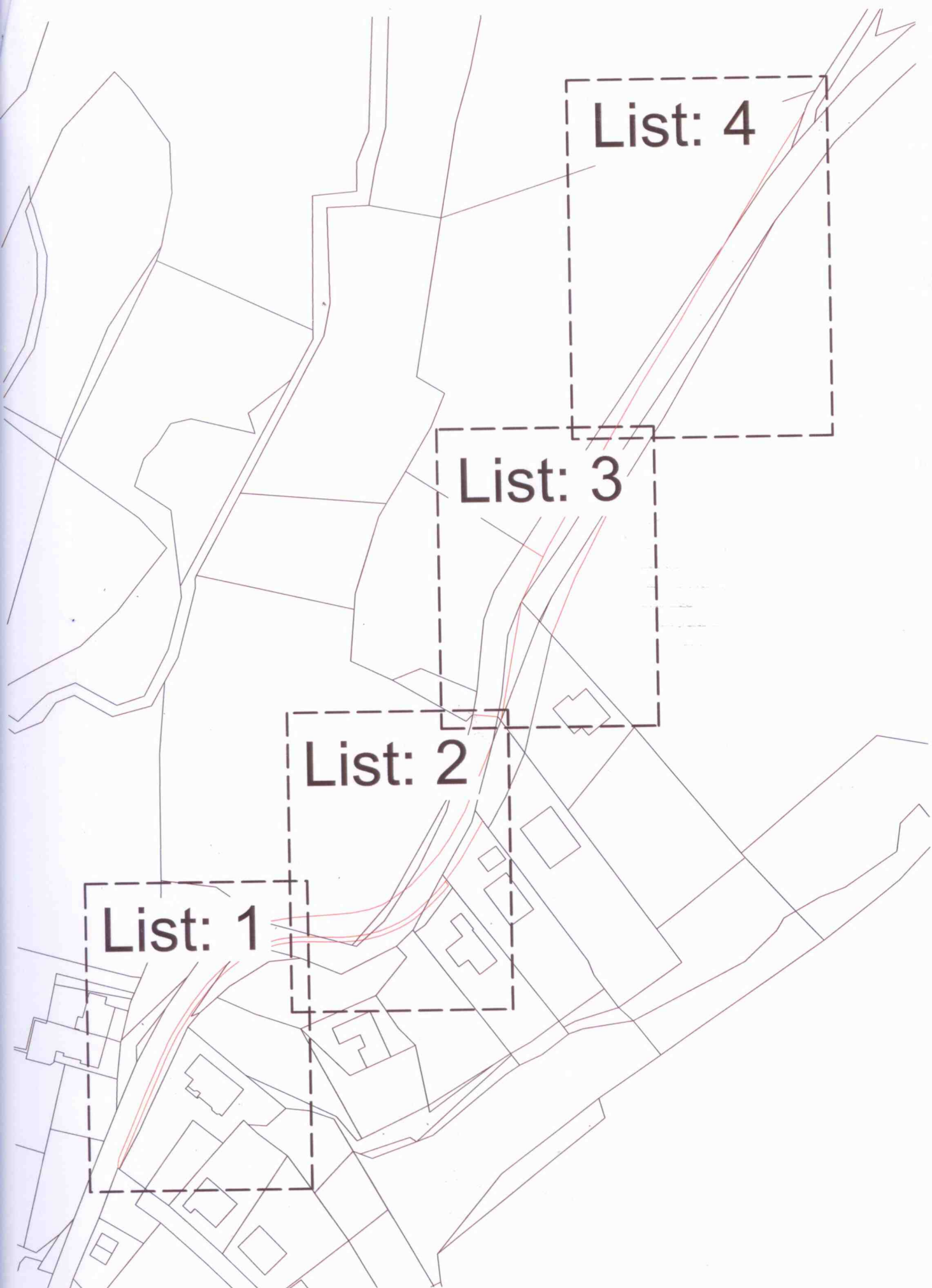

List: 1

List: 2

List: 3

List: 4



167

75/11

75/8

889/10

70/5

68/1

889/10
b
c

71/1

663/12

319

271

663/9

663/8

650/2

403-366
403-373

1
2
3
4
5

1.40
2.00
12.00
14.40
9.00
10.00
13.00
14.00

3.00
3.9
3.00
3.8
4.0
4.3
3.00
4.4
3.0

||

||

||

||

List: 1

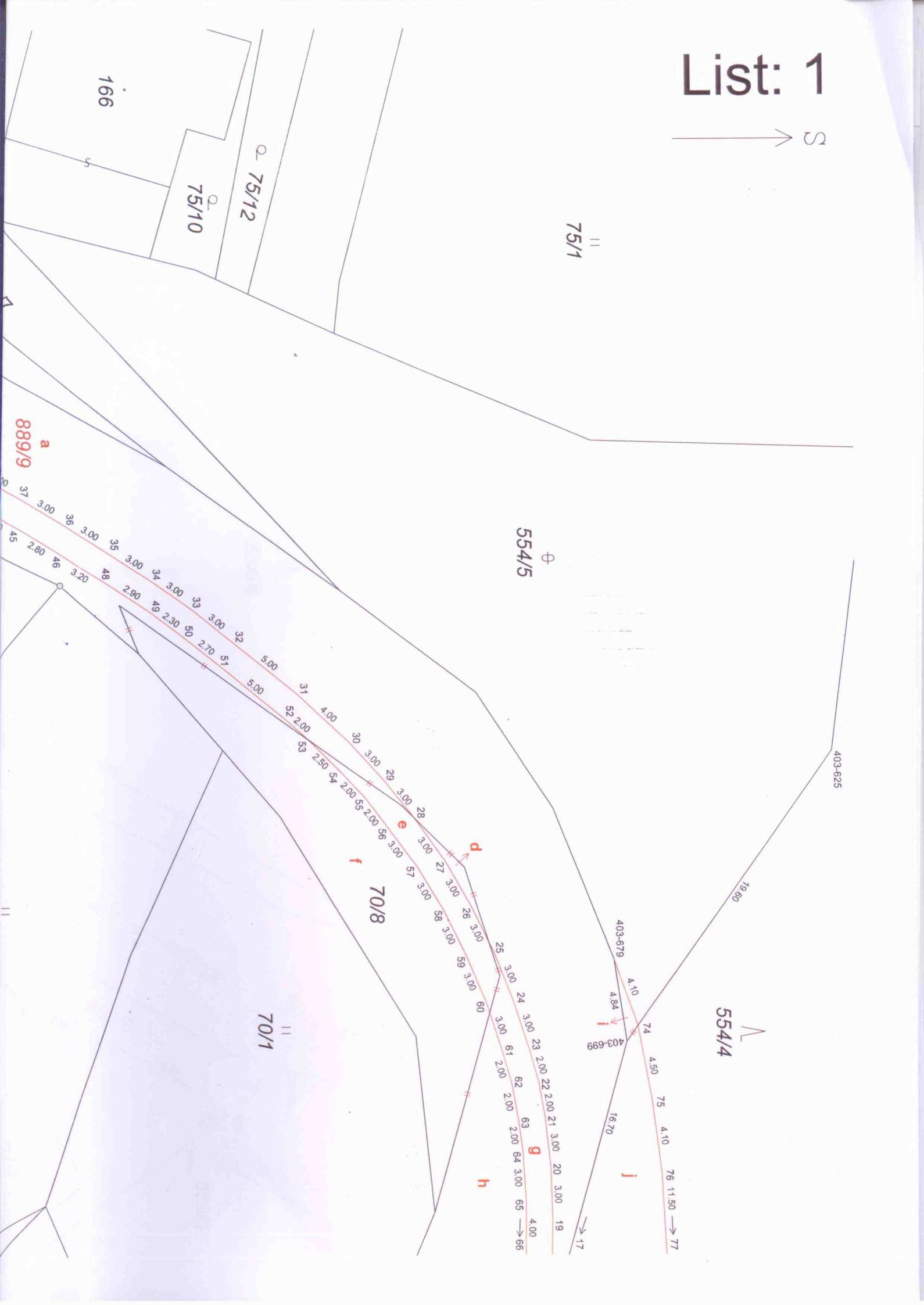

166

75/10

75/12

75/1

554/5

889/9

70/8

70/1

554/4

403-625

403-679

403-699

37 38 39 40 41 42 43 44 45 46 47 48 49 50 51 52 53 54 55 56 57 58 59 60 61 62 63 64 65 66

4.10 4.84 74 4.50 75 4.10 76 11.50 77 16.70 17

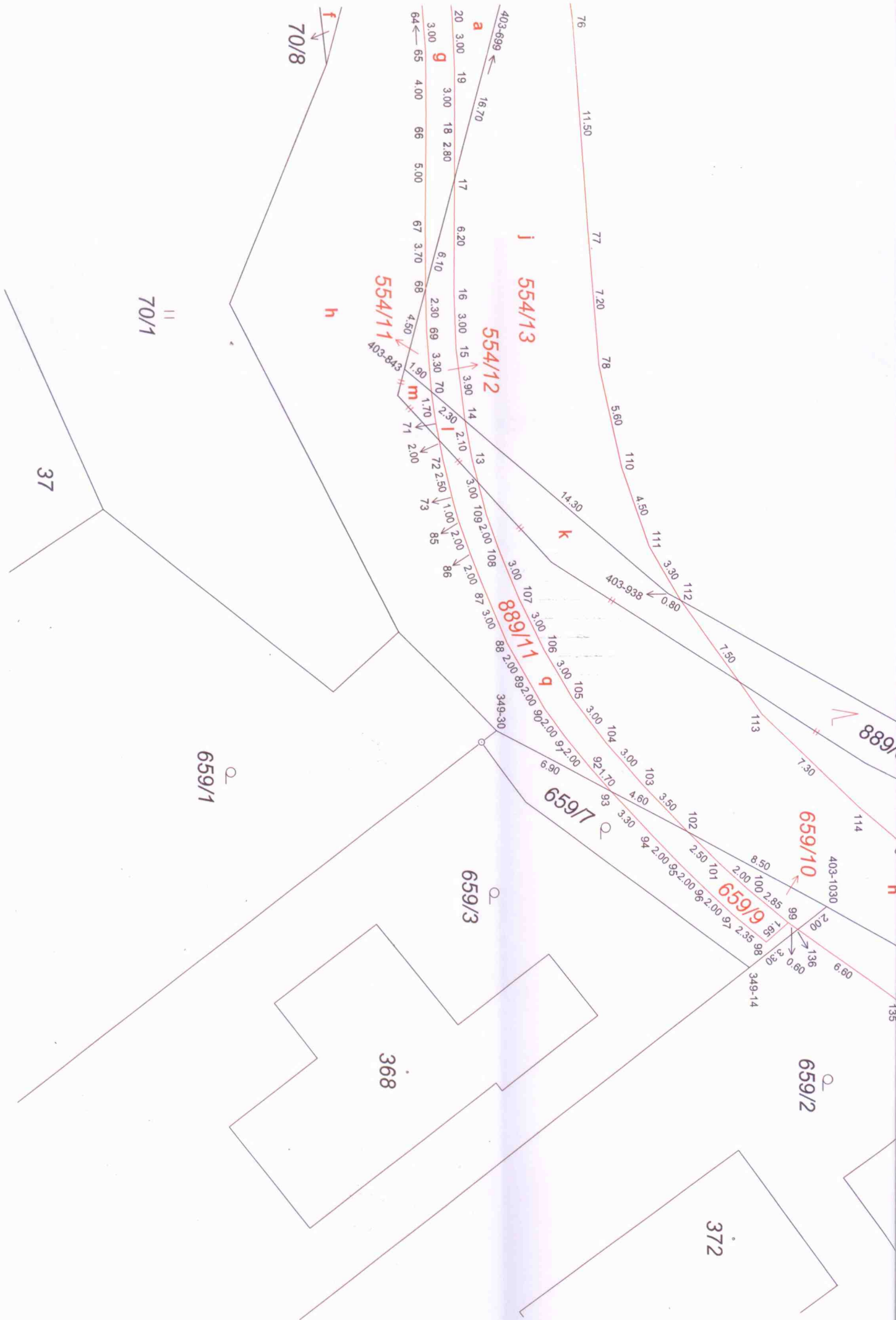

70/8

70/1

37

659/1

659/3

659/7

659/9

659/10

659/12

554/11

554/12

554/13

889/11

889/12

403-899
20 3.00 19 3.00 18 2.80
3.00 64 ← 65 4.00 66 5.00 67 3.70 68 4.50

76 11.50 77 7.20 78 5.60 110 4.50 111 3.30 112 0.80

16.70 17 6.20 16 3.00 15 3.90 14 2.10 13 3.00 109 2.00 108 3.00 107 3.00 106 3.00 105 3.00 104 3.00 103 3.50 102 2.50 101 2.00 99 2.00 98 2.00 97 2.00 96 2.00 95 2.00 94 2.00 93 2.00 92 2.00 91 2.00 90 2.00 89 2.00 88 2.00 87 3.00 86 2.00 85 2.00 84 2.00 83 2.00 82 2.00 81 2.00 80 2.00 79 2.00 78 2.00 77 2.00 76 2.00 75 2.00 74 2.00 73 2.00 72 2.50 71 2.00 70 2.00 69 3.30 68 4.50

14.30

403-938

403-1030

403-1030

403-1030

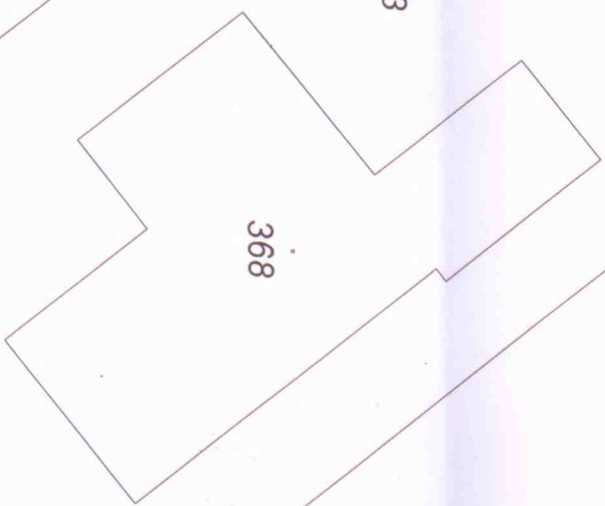

368

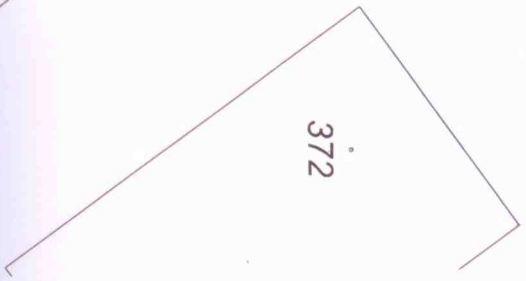

372

555/2

553

889/12

P

659/6

403-1069

7.90

268-59

8.10

268-58

268-47

7.10

268-47

653/5 P

38.80

653/6

268-57

653/4

657

403-1152

20.20

268-32

653/3

366

705/38

List: 3



555/1

403-1122

889/13

705/37

889/1

6.00

7.40

150

3.60

152

27.75

166

42.20

33.00

155

32.00

→ 157

163

25.40

→ 403-1287

2.18

134

5

410

155 ←

32.00

889/13

157

403-1286

23.70

158

46.30

28.60

163 ←

25.40

403-1287

705/37

705/38

List: 4

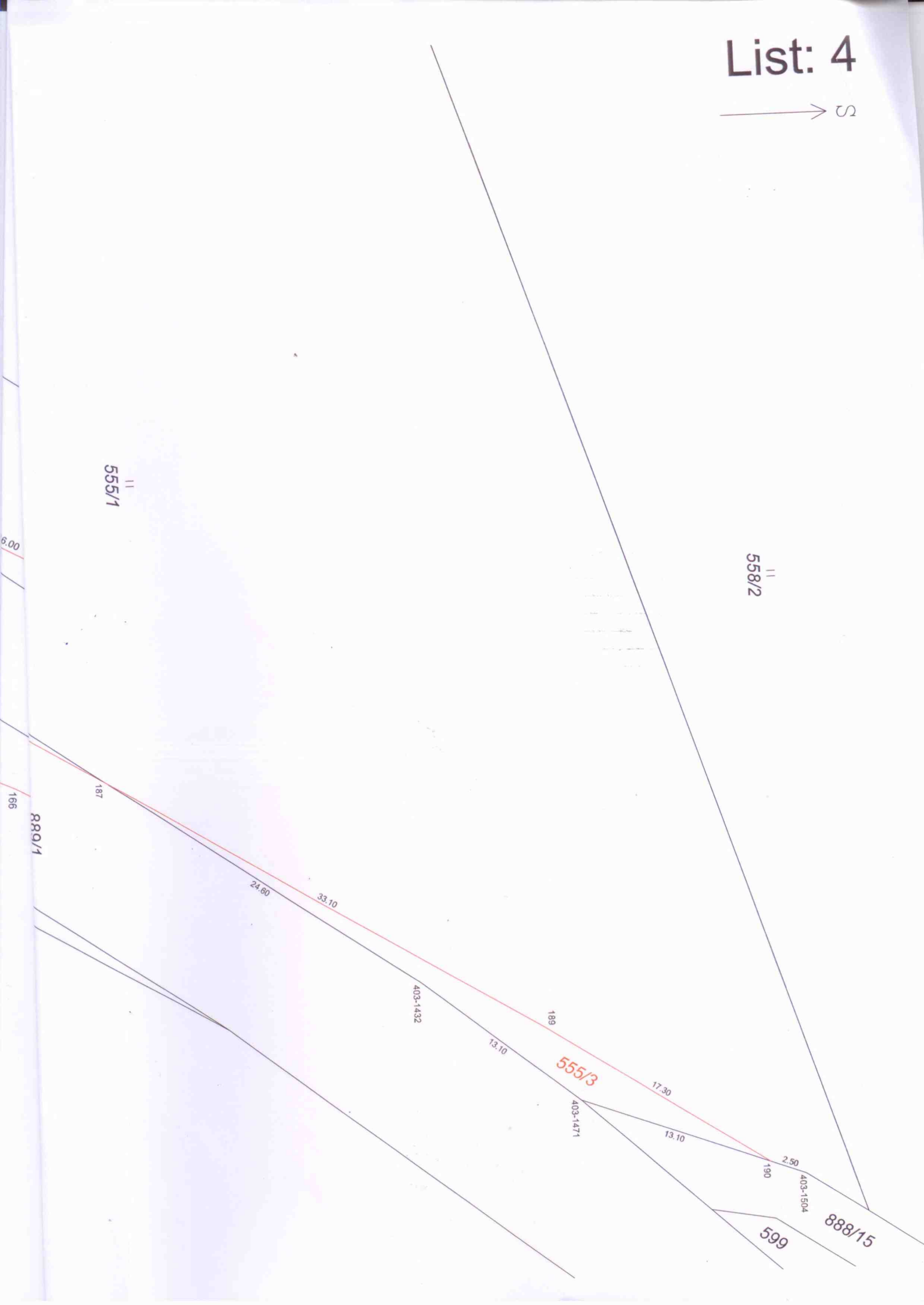

555/1

558/2

889/1

555/3

888/15

599

6.00

187

166

24.60

33.10

403-1432

13.10

189

403-1471

17.30

13.10

190

2.50

403-1504